

RESUMEN	
Área	Puestos
DIRECCION GENERAL	2
CONTRALORIA INTERNA	1
JURIDICO	1
CONTROL Y GESTION	4
ADMINISTRACION	15
COSTOS	8
PROYECTOS	8
NORMATIVIDAD	8
CONSTRUCCION	12
TOTAL	59
GASTO CORRIENTE	47
INDIRECTOS	12

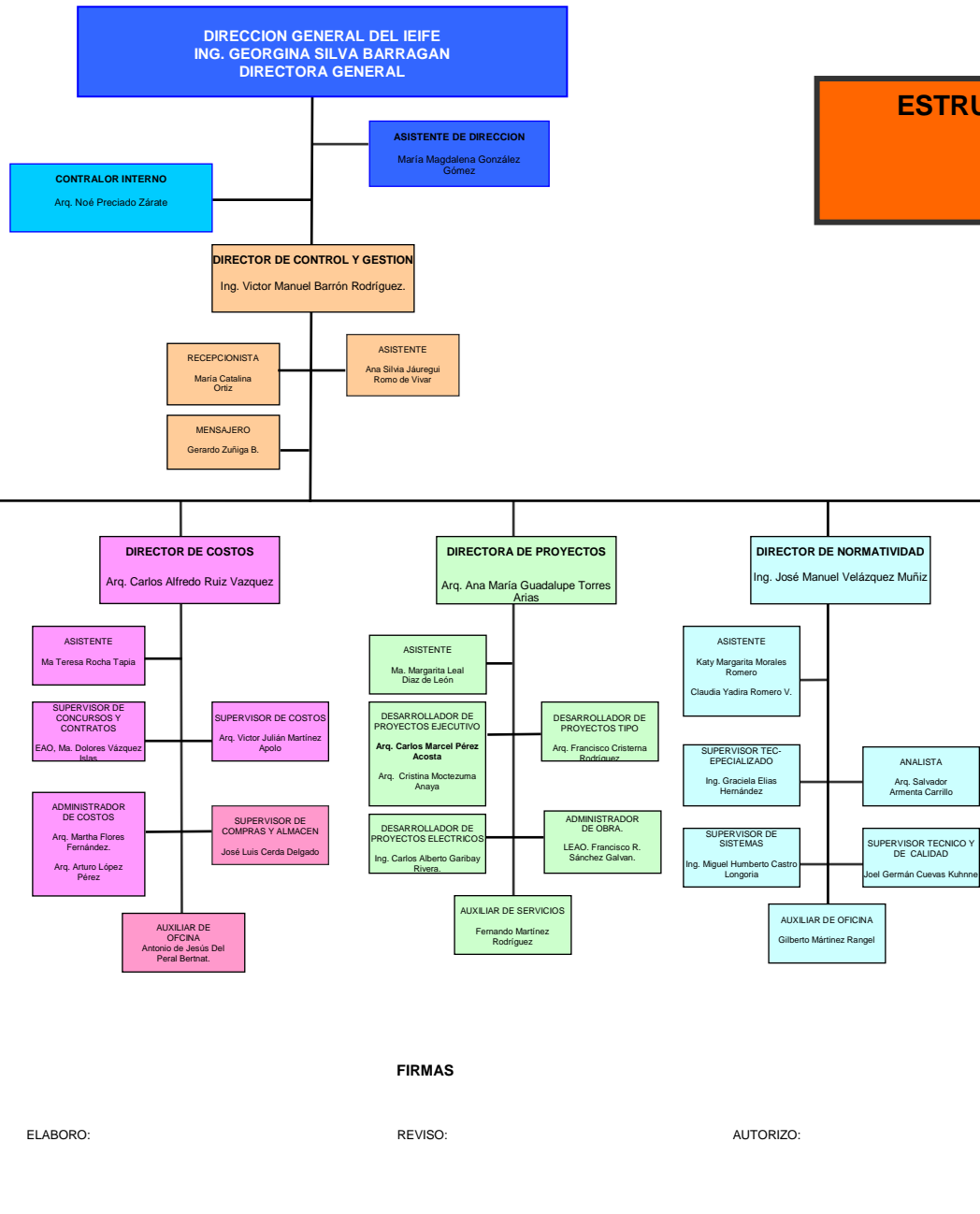

ORGANIGRAMA I.E.I.F.E ENERO 2011



ESTRUCTURA ORGANIZACIONAL ENERO 2011

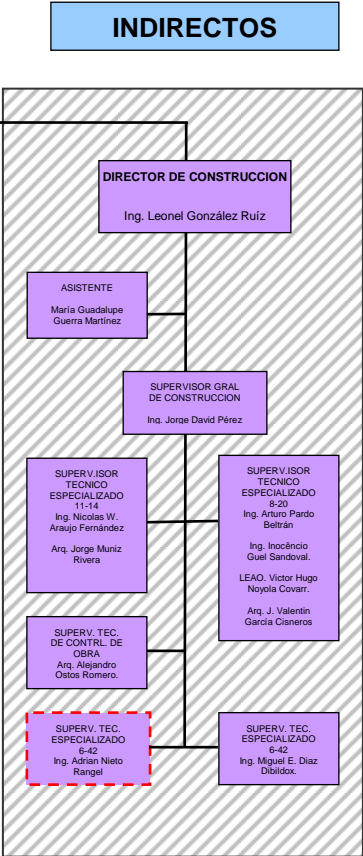

SIMBOLOGIA:

PERSONAL DE CONTRATO TIEMPO DETERMINADO	
NOMINA DE GASTOS INDIRECTOS:	

ELABORO: LAP. ROBERTO RODRIGUEZ MORENO
JEFE DE RECURSOS. HUMANOS

FIRMAS: LIC. MARIA SILVIA ORTIZ TORRES
DIRECTORA ADMINISTRATIVA

AUTORIZO: ING. GEORGINA SILVA BARRAGAN
DIRECTORA GENERAL